



PREFEITURA MUNICIPAL DE CONTAGEM  
SECRETARIA MUNICIPAL DE FAZENDA  
NOTA FISCAL ELETRÔNICA DE SERVIÇO - NFS-e

Número da  
NFS-e  
43

|                        |                     |                          |            |                       |               |
|------------------------|---------------------|--------------------------|------------|-----------------------|---------------|
| Data e Hora da Emissão | 30/10/2018 10:58:46 | Competência              | 25/10/2018 | Código de Verificação | 214776112     |
| Número do RPS          |                     | Nº. da NFS-e substituída |            | Local da Prestação    | CONTAGEM - MG |

Prestador de Serviço

|                   |   |                     |               |           |                       |
|-------------------|---|---------------------|---------------|-----------|-----------------------|
| Razão Social/Nome | CLERIO RODRIGUES DE MENEZES 91380456649               |                     |               |           |                       |
| Nome Fantasia     | CLERIOTUR VIAGENS E TURISMO                           |                     |               |           |                       |
| CNPJ/CPF          | 19.751.461/0001-24                                    | Inscrição Municipal | 72073172      | Município | CONTAGEM - MG         |
| Endereço e CEP    | AVENIA AV. VP 01, 1887 - NOVA CONTAGEM CEP: 32050-030 |                     |               |           |                       |
| Complemento       | LOJA 02   | Telefone            | (31)3392-8691 | e-mail    | CLERIOTUR@HOTMAIL.COM |

Tomador de Serviço

|                   |  |                     |               |           |                                   |
|-------------------|--|---------------------|---------------|-----------|-----------------------------------|
| Razão Social/Nome | CAIXA ESCOLAR PROFESSORA MARIA DE MATOS SILVEIRA |                     |               |           |                                   |
| CNPJ/CPF          | 22.736.508/0001-95                               | Inscrição Municipal | 72057364      | Município | CONTAGEM - MG                     |
| Endereço e CEP    | RUA IGUACABA, 225 - JARDIM PEROLA CEP: 32110-040 |                     |               |           |                                   |
| Complemento       |  | Telefone            | (31)3075-2620 | e-mail    | DNASOLUCOESEMPRESARIAIS@gmail.com |

Discriminação do Serviço

transporte de Alunos da escola para o Parque Guanabara.

CERTIFICAMOS QUE O

Material  Serviço  
deste documento foi  
recebido a contento

*[Assinatura]* *[Matrícula]*

*[Assinatura]* *[Matrícula]*

Recebemos

25/10/2018

*Ricardo Barbosa*  
*conaxi*

**cleriotur viagens e turismo**

Código do Serviço / Atividade

**PAGUE-SE**

25/10/2018

TC N° 07812018

Finalidade Custeio

*[Assinatura]*  
Assinatura do Ordenador da Despesa

99990101 - transporte rodoviário coletivo de passageiros, sob regime de fretamento municipal

Detalhamento Específico da Construção Civil

Código da Obra

Código ART

Tributos Federais

| PIS (R\$)                                      | COFINS (R\$) | IR (R\$)                   | INSS (R\$)                     | CSLL (R\$)                           |
|--|--------------|----------------------------|--------------------------------|--------------------------------------|
| Detalhamento de Valores - Prestador de Serviço |              | Outras Informações         |                                | Cálculo do ISSQN devido no Município |
| Valor do Serviço R\$                           | 350,00       | Natureza Operação          | Valor do Serviço R\$           | 350,00                               |
| (-) Desconto Incondicionado                    | 0,00         | 1-Tributação no município  | (-) Deduções Permitidas em Lei | 0,00                                 |
| (-) Desconto Condicionado                      | 0,00         | Regime Especial Tributação | (-) Desconto Incondicionado    | 0,00                                 |
| (-) Retenções Federais                         | 0,00         | 0-Nenhum                   | Base de Cálculo                | 350,00                               |
| (-) Outras Retenções                           | 0,00         | Opção Simples Nacional     | (x) Alíquota %                 | 2,00                                 |
| (-) ISSQN Retido                               | 0,00         | 1 - Sim                    | ISSQN a Reter                  | ( ) Sim (X) Não                      |
| (=) Valor Líquido R\$                          | 350,00       | Incentivador Cultural      | (=) Valor do ISSQN R\$         | 0,00                                 |
|  |              | 2-não                      |                                |                                      |

Aviços

- Uma via desta Nota Fiscal será enviada através do e-mail fornecido pelo Tomador do Serviço.
- A autenticidade desta Nota Fiscal poderá ser verificada no site, <http://contagem.ginfes.com.br> com a utilização do Código de Verificação.
- Documento emitido por ME ou EPP optante pelo Simples Nacional. Não gera direito a crédito fiscal de ISS e IPI.

135/244



Comp 018 Banco 001 Agência 1631 DV 4 C1 1 Conta 119.030-X C2 7 Série 800 Cheque Nº 851453 C3 4 R\$ 350,00

Pague por este cheque a quantia de Trezentos e Cinquenta Reais e centavos acima

a Clerio Rodrigues de Menezes 91380456649 ou à sua ordem



Contagem 25 de Outubro de 2018

*Marcia Ulbricht* *Walter Zamboni*

ALÍPIO DE MELO MG  
00.000.000/3533.53  
AV. ABÍLIO MACHADO 1730  
ALÍPIO DE MELO, BH-MG  
CONFECCAO: 10/2018

CAIXA ESCOLAR PROFESSORA MARIA DE MATOS SILVEIRA  
CNPJ 22.736.508/0001-95  
CLIENTE BANCARIO DESDE 07/1999

000116317 0189510000 922011903005

Ref. a pagamento de Nota Fiscal Nº 43  
Clerio Rodrigues de Menezes 91380456649

10517482038395





MINISTÉRIO DA FAZENDA  
Secretaria da Receita Federal do Brasil  
Procuradoria-Geral da Fazenda Nacional

**CERTIDÃO NEGATIVA DE DÉBITOS RELATIVOS AOS TRIBUTOS FEDERAIS E À DÍVIDA  
ATIVA DA UNIÃO**

Nome: CLERIO RODRIGUES DE MENEZES 91380456649  
CNPJ: 19.751.461/0001-24

Ressalvado o direito de a Fazenda Nacional cobrar e inscrever quaisquer dívidas de responsabilidade do sujeito passivo acima identificado que vierem a ser apuradas, é certificado que não constam pendências em seu nome, relativas a créditos tributários administrados pela Secretaria da Receita Federal do Brasil (RFB) e a inscrições em Dívida Ativa da União junto à Procuradoria-Geral da Fazenda Nacional (PGFN).

Esta certidão é válida para o estabelecimento matriz e suas filiais e, no caso de ente federativo, para todos os órgãos e fundos públicos da administração direta a ele vinculados. Refere-se à situação do sujeito passivo no âmbito da RFB e da PGFN e abrange inclusive as contribuições sociais previstas nas alíneas 'a' a 'd' do parágrafo único do art. 11 da Lei nº 8.212, de 24 de julho de 1991.

A aceitação desta certidão está condicionada à verificação de sua autenticidade na Internet, nos endereços <<http://www.receita.fazenda.gov.br>> ou <<http://www.pgfn.fazenda.gov.br>>.

Certidão emitida gratuitamente com base na Portaria Conjunta RFB/PGFN nº 1.751, de 02/10/2014.

Emitida às 18:00:51 do dia 28/11/2016 <hora e data de Brasília>.

Válida até 23/12/2018.

Código de controle da certidão: **C759.E65A.CA0D.3F8D**

Qualquer rasura ou emenda invalidará este documento.





## Certificado de Regularidade do FGTS - CRF

**Inscrição:** 19751461/0001-24  
**Razão Social:** CLERIO RODRIGUES DE MENEZES 91380456649  
**Nome Fantasia:** CLERIOTUR VIAGENS E TURISMO  
**Endereço:** R VP-1 1887 LOJA02 / NOVA CONTAGEM / CONTAGEM / MG / 32050-030

A Caixa Econômica Federal, no uso da atribuição que lhe confere o Art. 7, da Lei 8.036, de 11 de maio de 1990, certifica que, nesta data, a empresa acima identificada encontra-se em situação regular perante o Fundo de Garantia do Tempo de Serviço - FGTS.

O presente Certificado não servirá de prova contra cobrança de quaisquer débitos referentes a contribuições e/ou encargos devidos, decorrentes das obrigações com o FGTS.

**Validade:** 27/10/2018 a 25/11/2018

**Certificação Número:** 2018102705335114958574

Informação obtida em 30/10/2018, às 11:08:54.

A utilização deste Certificado para os fins previstos em Lei está condicionada à verificação de autenticidade no site da Caixa:  
**[www.caixa.gov.br](http://www.caixa.gov.br)**







PODER JUDICIÁRIO  
JUSTIÇA DO TRABALHO

### CERTIDÃO NEGATIVA DE DÉBITOS TRABALHISTAS

Nome: CLERIO RODRIGUES DE MENEZES 91380456649

(MATRIZ E FILIAIS) CNPJ: 19.751.461/0001-24

Certidão n°: 155886077/2018

Expedição: 10/08/2018, às 15:50:33

Validade: 05/02/2019 - 180 (cento e oitenta) dias, contados da data de sua expedição.

Certifica-se que CLERIO RODRIGUES DE MENEZES 91380456649 (MATRIZ E FILIAIS), inscrito(a) no CNPJ sob o n° 19.751.461/0001-24, NÃO CONSTA do Banco Nacional de Devedores Trabalhistas.

Certidão emitida com base no art. 642-A da Consolidação das Leis do Trabalho, acrescentado pela Lei n° 12.440, de 7 de julho de 2011, e na Resolução Administrativa n° 1470/2011 do Tribunal Superior do Trabalho, de 24 de agosto de 2011.

Os dados constantes desta Certidão são de responsabilidade dos Tribunais do Trabalho e estão atualizados até 2 (dois) dias anteriores à data da sua expedição.

No caso de pessoa jurídica, a Certidão atesta a empresa em relação a todos os seus estabelecimentos, agências ou filiais.

A aceitação desta certidão condiciona-se à verificação de sua autenticidade no portal do Tribunal Superior do Trabalho na Internet (<http://www.tst.jus.br>).

Certidão emitida gratuitamente.

#### INFORMAÇÃO IMPORTANTE

Do Banco Nacional de Devedores Trabalhistas constam os dados necessários à identificação das pessoas naturais e jurídicas inadimplentes perante a Justiça do Trabalho quanto às obrigações estabelecidas em sentença condenatória transitada em julgado ou em acordos judiciais trabalhistas, inclusive no concernente aos recolhimentos previdenciários, a honorários, a custas, a emolumentos ou a recolhimentos determinados em lei; ou decorrentes de execução de acordos firmados perante o Ministério Público do Trabalho ou Comissão de Conciliação Prévia.



| SECRETARIA DE ESTADO DE FAZENDA DE MINAS GERAIS  |                       |                                    |
|--|-----------------------|------------------------------------|
| <b>CERTIDÃO DE DÉBITOS TRIBUTÁRIOS</b><br>Negativa   |                       | CERTIDÃO EMITIDA EM:<br>23/08/2018 |
|  |                       | CERTIDÃO VÁLIDA ATÉ:<br>21/11/2018 |
| NOME: CLERIO RODRIGUES DE MENEZES 91380456649  |                       |                                    |
| CNPJ/CPF: 19.751.461/0001-24   |                       |                                    |
| LOGRADOURO: VP-1   |                       | NÚMERO: 1887                       |
| COMPLEMENTO: LJ 02,  | BAIRRO: NOVA CONTAGEM | CEP: 32050030                      |
| DISTRITO/POVOADO:  | MUNICÍPIO: CONTAGEM   | UF: MG                             |
| <p>Ressalvado o direito de a Fazenda Pública Estadual cobrar e inscrever quaisquer dívidas de responsabilidade do sujeito passivo acima identificado que vierem a ser apuradas, é certificado que:</p> <p>1. Não constam débitos relativos a tributos administrados pela Fazenda Pública Estadual e/ou Advocacia Geral do Estado;</p> <p>2. No caso de utilização para lavratura de escritura pública ou registro de formal de partilha, de carta de adjudicação expedida em autos de inventário ou de arrolamento, de sentença em ação de separação judicial, divórcio, ou de partilha de bens na união estável e de escritura pública de doação de bens imóveis, esta certidão somente terá validade se acompanhada da Certidão de Pagamento / Desoneração do ITCD, prevista no artigo 39 do Decreto 43.981/2005.</p> <p>Certidão válida para todos os estabelecimentos da empresa, alcançando débitos tributários do sujeito passivo em Fase Administrativa ou inscritos em Dívida Ativa.</p> |                       |                                    |
| IDENTIFICAÇÃO  | NÚMERO DO PTA         | DESCRIÇÃO                          |
|  |                       |                                    |
| <p>A autenticidade desta certidão deverá ser confirmada através de aplicativo disponibilizado pela Secretaria de Estado de Fazenda de Minas Gerais, na internet: <a href="http://www.fazenda.mg.gov.br">http://www.fazenda.mg.gov.br</a><br/>=&gt; Empresas =&gt; Certificação da Autenticidade de Documentos.</p>   |                       |                                    |
| CÓDIGO DE CONTROLE DE CERTIDÃO: 2018000286671941   |                       |                                    |







**MUNICÍPIO DE CONTAGEM / MG**  
Secretaria Municipal de Fazenda  
Secretaria Municipal Adjunta da Receita  
Procuradoria da Fazenda Municipal

## CERTIDÃO NEGATIVA DE DÉBITOS MUNICIPAIS

**Nome:** CLERIO RODRIGUES DE MENEZES 91380456649

**CPF/CNPJ nº:** 19.751.461/0001-24

Ressalvado o direito da Fazenda Municipal de cobrar e inscrever dívidas de responsabilidade do sujeito passivo acima identificado que vierem a ser apuradas, é **certificado** que não constam pendências em seu nome relativas a tributos administrados pela Secretaria Municipal Adjunta da Receita e a inscrições em Dívida Ativa junto à Procuradoria da Fazenda Municipal.

A aceitação desta certidão está condicionada à verificação de sua autenticidade na Internet, no endereço: <http://receita.contagem.mg.gov.br>

### Dados de emissão da certidão

Número da certidão.....: 90110  
Data de emissão.....: 23/08/2018  
Data de validade.....: 21/11/2018  
Controle de autenticidade: 796367180796367

### Observações:

1. A quitação de tributos devidos mensalmente e declarados na Declaração Anual de Simples Nacional (DASN) e no Programa Gerador do Documento de Arrecadação do Simples Nacional (PGDAS-D) pelos contribuintes optantes pelo Simples Nacional deverá ser comprovada mediante apresentação da Certidão Conjunta Negativa de Débitos relativos a Tributos Federais e à Dívida Ativa da União.

2. A quitação do ITBI nos casos de transmissão onerosa de bens imóveis ou de direitos sobre estes deverá ser comprovada através da apresentação da Certidão específica para comprovação da quitação do imposto.

Certidão emitida gratuitamente através da internet no endereço: <http://receita.contagem.mg.gov.br>

**Atenção:** qualquer rasura ou emenda invalidará este documento.





# Cleriotur Viagens & Turismo

Av vp1 nº 1887 - Nova Contagem, Contagem-MG

Tel: 333928691/99853-2359

CNPJ: 19.751.461/0001-24

Caixa Escolar Professora Maria de Matos Silveira

Data: 23/10/2018

Quantidade de ônibus: 01

Valor unitário: R\$ 350,00

Valor total: R\$ 350,00

Destino: Transporte de Alunos da Escola para o Parque Guanabara.

Validade orçamento 60 dias

19.751.461/0001-24

CLERIOTUR VIAGENS E TURISMO

Av. VP-1, 1887 - Loja 02

Nova Contagem - CEP: 32.850-030

CONTAGEM - MG

Clerio Rodrigues de Menezes: 33928691







Av Augusto de Lima, 1263/lj9C B Preto

CNPJ 02.294.235/0001-69

Caixa Escolar Professora Maria de Matos Silveira

Data: 22/10/2018

Quantidade de ônibus: 01

Valor unitário: R\$ 400,00

Valor total: 400,00

Destino: Parque Guanabara



Validade do orçamento 90 dias

GEOVANE: 32956557



**São José Viagens Ltda.**

**CNPJ: 00.403.084/0001-04**

**AVENIDA CARLOS LUZ, 1565 - CAIÇARA - CEP 31230-000**

**BELO HORIZONTE - MINAS GERAIS**

Caixa Escolar Professora Maria de Matos Silveira

Data: 22/10/2018

Quantidade : 01

Valor unitário: R\$ 450,00

Valor total: R\$ 450,00

Destino: Transporte de Alunos da Escola para o Parque Guanabara

Validade do orçamento 90 dias

Carlos: 3469-0250







## FORMULÁRIO TRABALHO DE CAMPO

### 1 - IDENTIFICAÇÃO

ESCOLA: F. m. Professora Maria de Yvete Sibeiro

NRE:

#### A. NÍVEL E MODALIDADE DE ENSINO

EDUCAÇÃO INFANTIL

\* Alunos atendidos no AEE

ENSINO FUNDAMENTAL

1º CICLO

2º CICLO

3º CICLO

( ) EDUCAÇÃO DE JOVENS E ADULTOS (EJA)

B. Nº DE ALUNOS: 21 (~~todos~~ PCD) DATA: 25/10/18

C. DESTINO: Pampulha / Parque Guanabara

D. HORÁRIO DE SAÍDA: 12h50min

E. HORÁRIO DE CHEGADA: 18h.

F. CUSTO (VALOR EM REAL):

### 2 - DETALHAMENTOS DO PROJETO

A. TEMA: Brincando e Aprendendo

B. OBJETIVOS: \* auxiliar o desenvolvimento de habilidades adaptativas e sociais, de comunicação e autonomia; \* estimular o conhecimento e organizar as emoções; \* oportunizar vivências diferentes; \* estimular o desenvolvimento cognitivo e motor; \* contribuir para a socialização

C. AÇÕES DESENVOLVIDAS: \* campanha para apadrinhamento dos estudantes \* passeio no Parque Guanabara \* bilhete/autorização dos pais e responsáveis \* desenho/escrita dos estudantes sobre o parque

D. ÁREAS DE CONHECIMENTO ENVOLVIDAS: ~~Arte~~ AEE  
(Estudantes atendidos no AEE)

CARIMBO E ASSINATURA DO PEDAGOGO DA ESCOLA

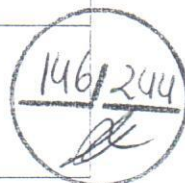



E. M. Profª Maria  
de Matos Silveira

## ESCOLA MUNICIPAL PROFESSORA MARIA DE MATOS SILVEIRA

EXCURSÃO PAMPULHA / PARQUE GUANABARA

TURMAS AEE  
25/10/2018

|    |   |
|----|---|
| 1  | ATHAWANY FATIMA OZORIO DOS SANTOS MARCELINO |
| 2  | CARLOS DAVI DA SILVA CARNEIRO               |
| 3  | CAUA DE OLIVEIRA MASCARENHAS                |
| 4  | CAUA VITOR MENDES BARONI                    |
| 5  | DANIELLA PEREIRA ALVES DE SOUZA             |
| 6  | EVELIN TAINA ROCHA RIBEIRO                  |
| 7  | EVERTON ICARO CALIXTO TEMPORIM              |
| 8  | GUILHERME JUNIO TEODORO ALVES               |
| 9  | ISAQUE ALBERTO FERREIRA                     |
| 10 | JUAN BRYAN DA SILVA ROSA                    |
| 11 | JUNIO MOREIRA DA SILVA                      |
| 12 | LARA VITORIA RODRIGUES AMANCIO              |
| 13 | LEONARDO HENRIQUE DA SILVA                  |
| 14 | LETICIA ALVES TEIXEIRA                      |
| 15 | LUIS FILIPE DA SILVA ROSA                   |
| 16 | MATEUS WILLIAM LAIA CALAZANS                |
| 17 | RUAN CARLOS FERREIRA DE SOUZA               |
| 18 | TAYNAR VITORIA FERREIRA DE SOUZA            |
| 19 | TAYNARA BIANCA FERREIRA DE SOUZA            |
| 20 | VICTOR ALEXANDRE POZZESCHI ALVES            |
| 21 | YURI ALESSANDRO BARBOSA ALVES               |





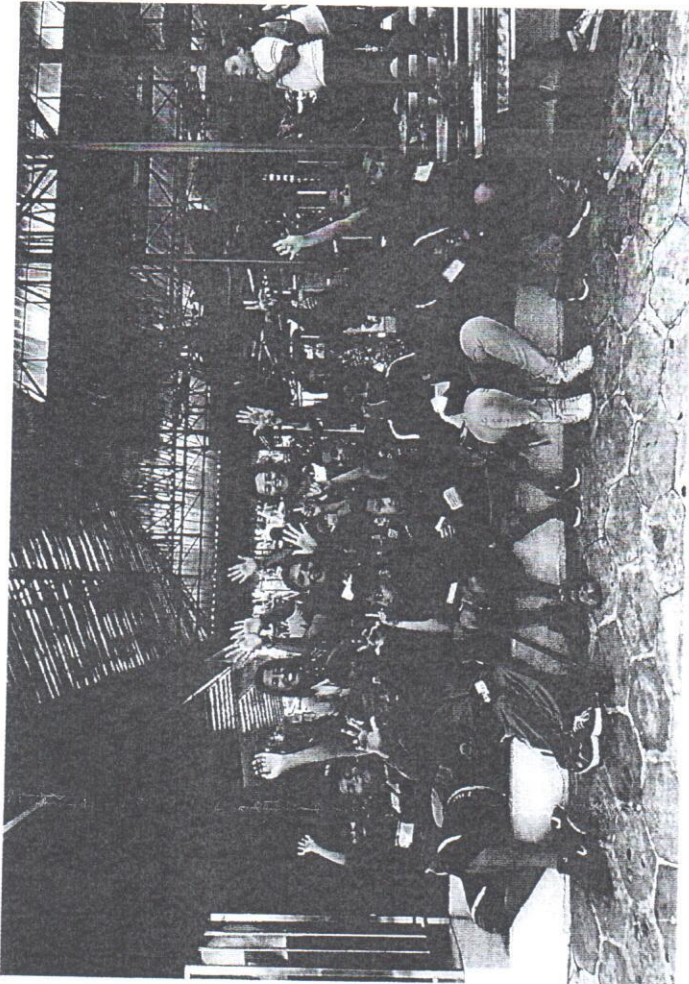
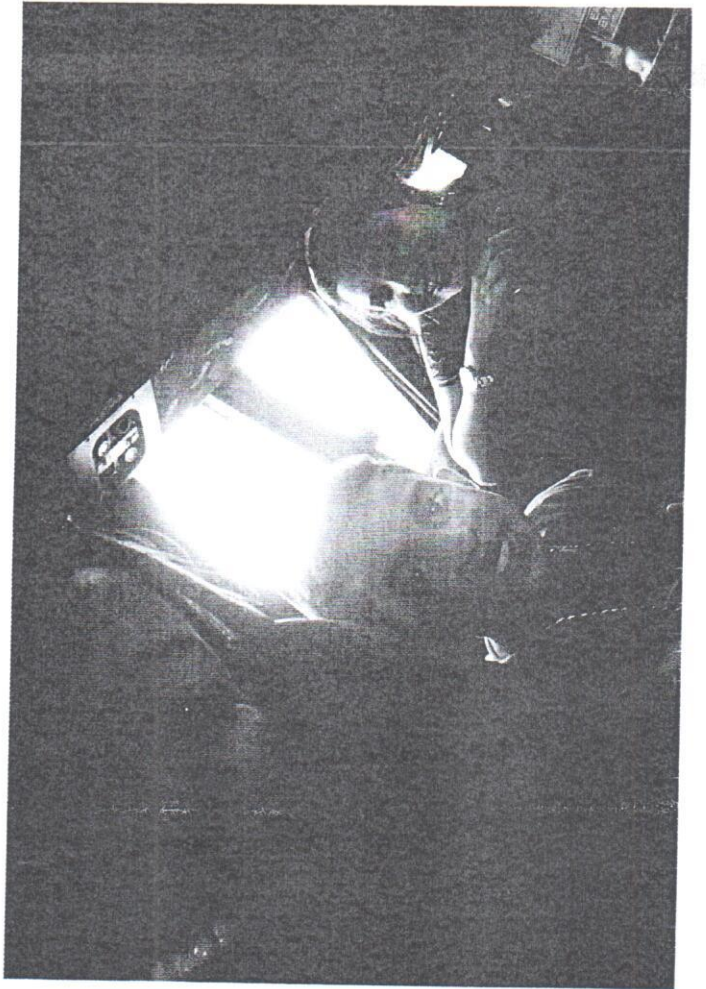



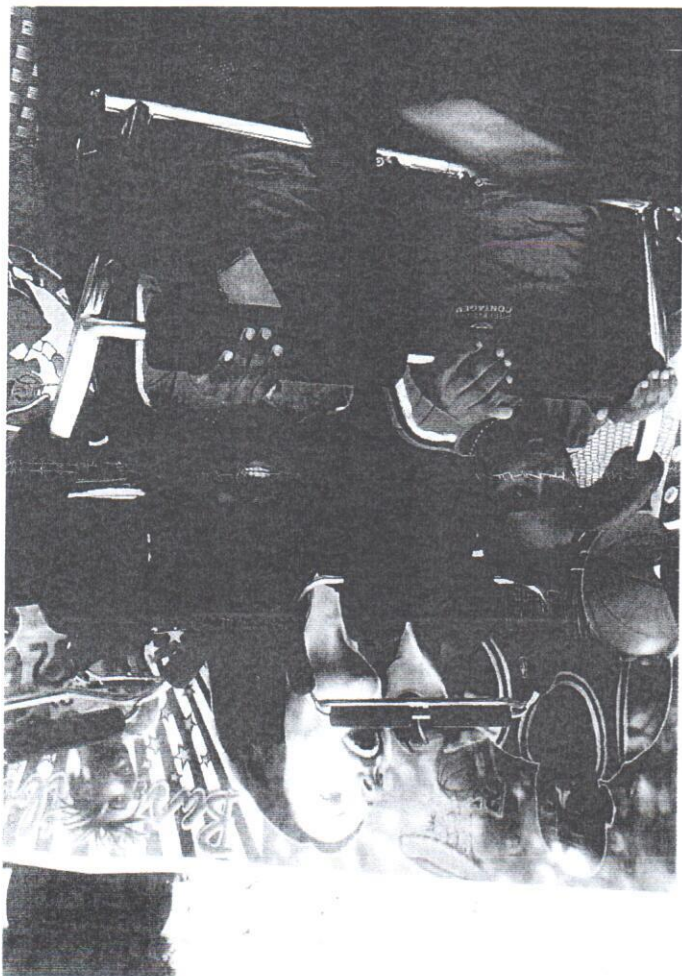



→ RELATO TRABALHO DE CAMPO

FOI TUDO MARAVILHOSO EU  
AMEI DE VERDADE EU  
BRINQUEI MUITO FOI O ME  
LHOR DIA DA MINHA VIDA  
PORQUE EU NUNCA TINHA  
IDO OBRIGADO DE CORA  
ÇÃO A VOCÊS QUE AJUDA  
RAM.

BEIJOS EVELIN  
TAINÁ



Turma: ACE

Data: 30/10/2018

Estudante: \_\_\_\_\_





## RELATO TRABALHO DE CAMPO

Brigada de limpeza legal e dia muito

de trabalho e gostei de dia muito muito e

brigada para fazer e dia muito legal

que Deus te abençoe por que fazer isso

que nasceu no dia 10 de Setembro

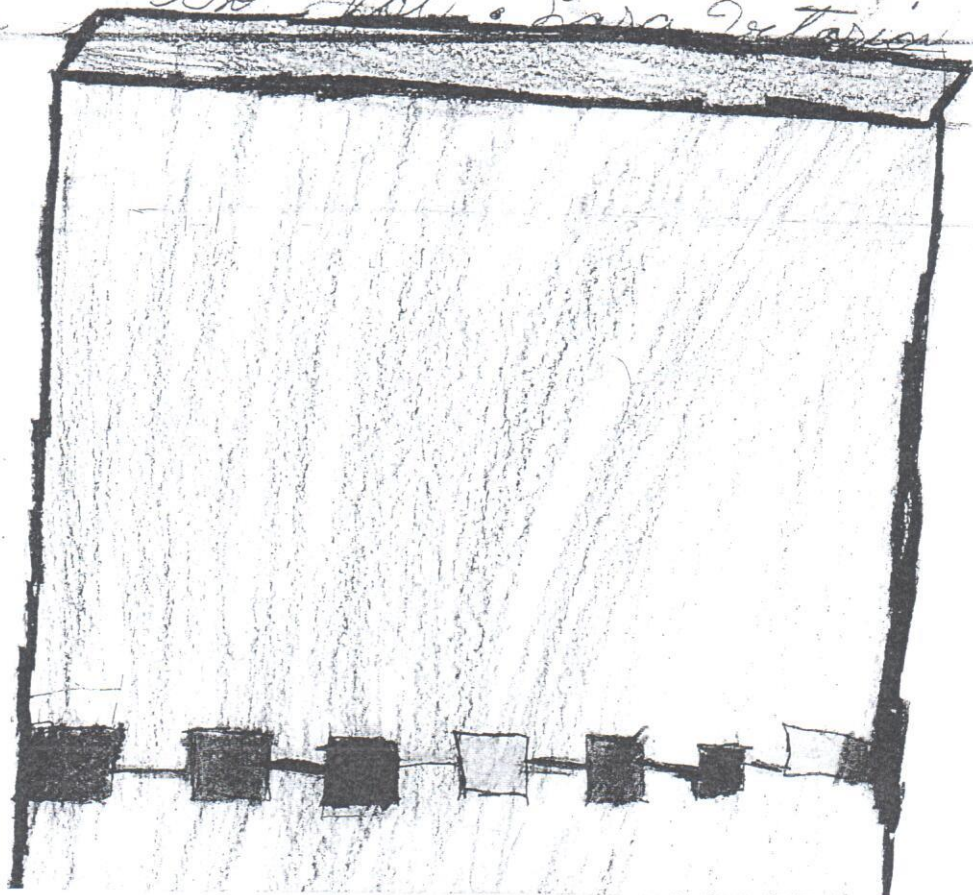

Jana Vitória

Turma: AGE Data: 30/10/2018

Estudante: \_\_\_\_\_







## RELATO TRABALHO DE CAMPO



cauã

CAUAV

Turma: AEE Data: 30/10/2018

Estudante: \_\_\_\_\_

